

As 30 realezas da Oktoberfest

Saiba quem são as jovens que carregaram a coroa em 30 edições da Oktoberfest:

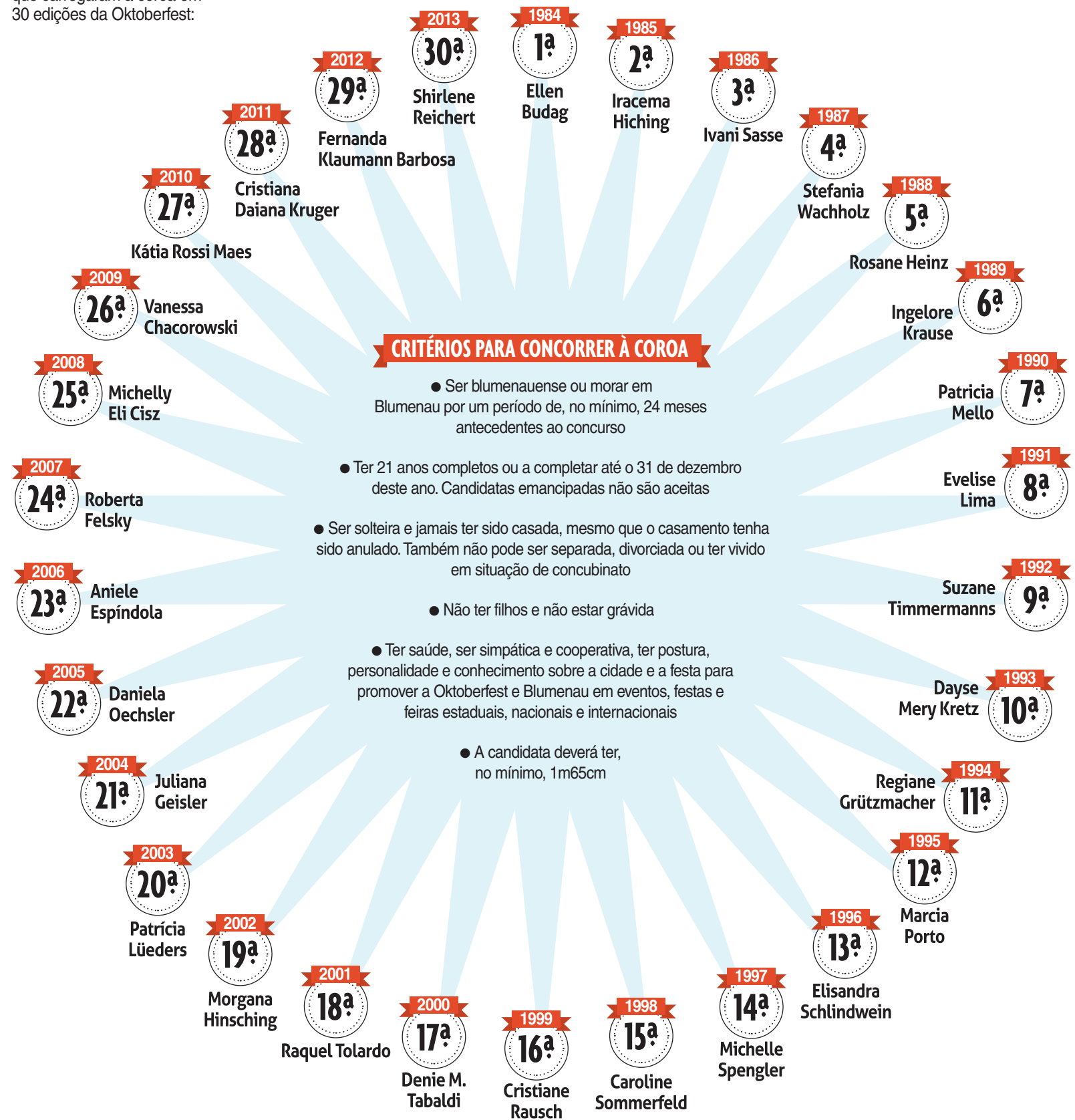

DICAS PARA SER UMA RAINHA

Margaret do Nascimento trabalha há sete anos acompanhando o concurso das realezas da Oktoberfest. Dedicou dois a três meses na preparação das candidatas para a final, dando suporte para que elas possam estar aptas a promover a festa durante um ano. Ela dá dicas de como se dar bem dias antes da final, já que o nervosismo toma conta das concorrentes:

- A candidata deve estar elegante em um traje típico, ser simpática e, acima de tudo, comunicativa
- As pessoas querem vê-las mesmo antes da final, então é preciso educação e atender aos turistas e visitantes da festa
- Muitos dos turistas exigem que elas falem alemão, mas esse quesito não é obrigatório e é inconstitucional porque a festa é brasileira
- A fase é de ansiedade, mas é preciso muita tranquilidade nos dias que antecedem a decisão
- No domingo, o dia é muito corrido. É preciso ter muito foco e fé

QUEM SÃO AS 11 FINALISTAS

Finalistas:

- Ana Paula Bohmann**, 22 anos. É natural de Blumenau e mora no Bairro Vila Nova. É Analista de Controladoria Junior e formada em Ciências Contábeis.
Altura: 1,75cm
Cabelos: loiros
Olhos: verdes
- Débora Christina Mathioni**, 29 anos. É natural de Blumenau e mora no Bairro da Glória. É estudante de Direito e estagiária na Procuradoria Federal.
Altura: 1,70cm
Cabelos: loiros
Olhos: castanhos
- Deise Emanuele Kraemer Troian**, 22 anos. É natural de São José do Cedro (SC) e mora no Bairro Vila Nova. Cursa Direito.
Altura: 1,70cm
Cabelos: loiros
Olhos: azuis
- Flavia Regina Sedrez**, 22 anos. É natural de Blumenau e mora no Bairro Valparaíso. Formada em Administração com ênfase em Comércio Exterior.
Altura: 1,80cm
Cabelos: loiros
Olhos: verdes
- Kátia Schwabe**, 22 anos. É natural de Blumenau e mora no Bairro Fidélis. Trabalha como auxiliar administrativa e cursa Administração.
Altura: 1,86cm
Cabelos: castanhos
Olhos: azuis
- Natália Martini**, 28 anos. É natural de Blumenau e mora no Bairro Escola Agrícola. É administradora.
Altura: 1,71cm
Cabelos: loiros
Olhos: castanhos
- Ricelle Alissa Obenaus**, 21 anos. É natural de Jaraguá do Sul e mora no Bairro Victor Kondor. É projetista e cursa Arquitetura e Urbanismo.
Altura: 1,68cm
Cabelos: castanhos claros
Olhos: verdes
- Sheila Ewald**, 22 anos. É natural de Blumenau e mora no Bairro Salto do Norte. Cursa Direito e é cabeleireira.
Altura: 1,66cm
Cabelos: loiros
Olhos: azuis
- Susan Elisabeth Tiefensee**, 20 anos. É natural de Blumenau e mora no Bairro Badenfurt. Cursa Processos Gerenciais.
Altura: 1,72cm
Cabelos: loiros
Olhos: azuis
- Tayene Amábilé da Silva**, 21 anos. É natural de Blumenau e mora no Bairro Valparaíso. É auxiliar administrativa e cursa Administração.
Altura: 1,78cm
Cabelos: loiros
Olhos: castanhos
- Vanessa Fernanda Gonçalves**, 24 anos. É natural de Itajaí e mora no Bairro Passo Manso. Trabalha como consultora de cosméticos e cursa Moda.
Altura: 1,65cm
Cabelos: loiros
Olhos: verdes

COMO É O JULGAMENTO

Cronograma da noite



● No início do concurso, domingo, as 11 finalistas entrarão todas juntas no palco do Setor 2. Elas vão dançar uma música típica e serão analisadas pela elegância e postura

● Depois, terão de discursar sobre a Oktoberfest ou sobre a história, cultura, arte, turismo ou economia de Blumenau. Cada uma pode optar por um dos temas e falar por até um minuto e meio. É neste momento que elas precisam ser comunicativas e entender sobre a cidade. De acordo com a diretora de Eventos e Operações, Margaret Nascimento, esta etapa é a mais importante: – É preciso saber que não é um concurso de beleza, mas o trio escolhido deve promover bem o evento.

● Na terceira e última entrada, elas desfilam todas juntas

Julgamento



● O corpo de jurados é formado por nove pessoas, indicadas pelo Parque Vila Germânica e Secretaria de Turismo. As candidatas serão avaliadas pelos quesitos postura, desenvoltura na passarela, capacidade de comunicação, beleza e simpatia. Cada um dos jurados poderá dar duas notas, de 5 a 10, para beleza e postura, e depois para passarela, simpatia e comunicação

Decisão



● As candidatas que tiverem a maior soma de pontos por jurado, são eleitas: 1ª lugar fica com a Rainha, 2ª lugar com a 1ª Princesa e 3ª com a 2ª Princesa. Caso ocorra empate entre as candidatas, cabe ao presidente da mesa julgadora o desempate.

● No final, o trio vencedor entra para receber a coroação e passa a representar a 31ª Oktoberfest

OS PREPARATIVOS

● O período de inscrições ocorreu de 15 a 31 de julho deste ano

● As 11 finalistas foram escolhidas no dia 22 de agosto, quando 27 jovens tentaram o sonho de fazer parte da realeza da festa

● Em setembro, as 11 candidatas fizeram curso de auto maquiagem, sobre Blumenau e o roteiro histórico da cidade, de oratória, de conduta social, participaram de um jantar-aula e fizeram workshop de dança

● No mês de outubro, elas participaram dos desfiles da Oktoberfest, de ensaios para o concurso final e deram entrevistas nos meios de comunicação

VOCÊ SABIA?

● Raquel Tolardo foi Rainha da Oktoberfest em 2001, posou para publicações como o site The Girl e a revista VIP. Atualmente, trabalha como modelo em campanhas publicitárias

● Das 30 realezas, apenas três foram morenas

● Em 2007, a eleição da rainha Michelly Elli Cisz para a 25ª Oktoberfest gerou polêmica. Na época, morava há seis anos em Blumenau, mas é natural de Toledo, no Paraná

● Os trajes usados na final são cedidos pelo Parque Vila Germânica

● Durante o reinado, as eleitas não podem participar de outros concursos

A PREMIAÇÃO

Por promover a 31ª Oktoberfest, as três eleitas recebem prêmios:

Prêmio em dinheiro:

Rainha **R\$ 10 mil** 1ª Princesa **R\$ 6 mil** 2ª Princesa **R\$ 3 mil**

● Para a rainha: convite para acompanhar no camarote o desfile das campeãs no Carnaval do Rio de Janeiro, em 2014

● Kit maquiagem para todas as eleitas

● Um ano de academia para as três

● Um book fotográfico para cada uma delas

● Da Vila Germânica, elas recebem coroa de prata, banhada em ouro com strass e a faixa

● Ajuda de custo de **R\$ 1,1 mil** mensais por um ano

● Entrada gratuita vitalícia na festa